CONSEJERÍA DE AGRICULTURA, GANADERÍA, PESCA Y DESARROLLO SOSTENIBLE
DIRECCIÓN GENERAL DE INFRAESTRUCTURAS DEL AGUA

Junta de Andalucía

- *Demarcación Hidrográfica de las Cuencas Mediterráneas Andaluzas*
- *Demarcación Hidrográfica de las Ceuncas Guadalete-Barbate*
- *Demarcación Hidrográfica del Tinto, Odiel, Piedras y Chanza*

ESCENARIO DE ESCASEZ

UNIDADES TERRITORIALES DE ESCASEZ
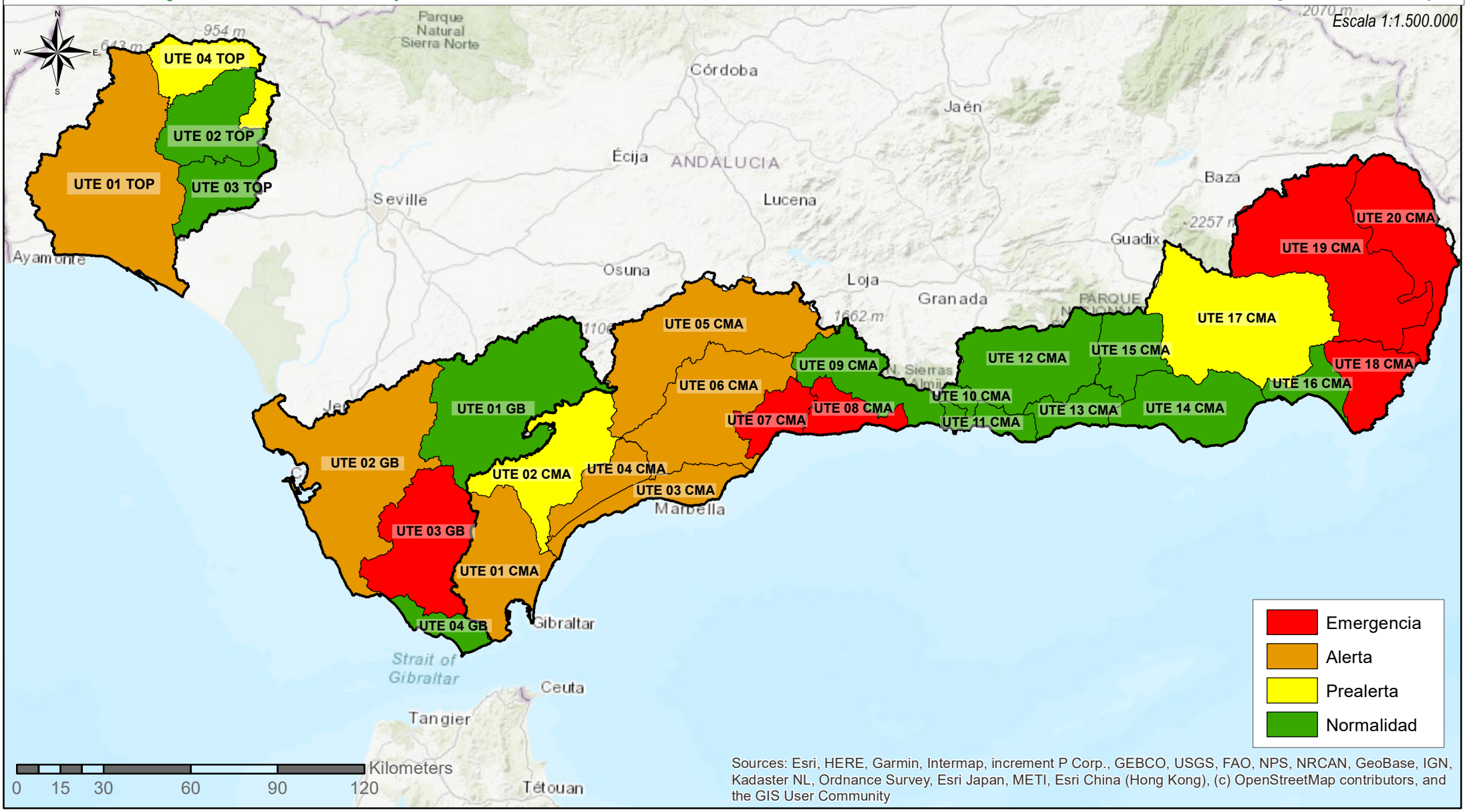
SEPTIEMBRE 2024